

LEGENDA

Contorno frazioni

- ESIO
- POLLINO
- PREMENO

operazioni demaniali al Catasto Terreni vigente

- PARTICELLA AUTORIZZATE ALLA ALIENAZIONE CON ORDINANZA N.719
- PARTICELLA AUTORIZZATE ALLA ALIENAZIONE CON ORDINANZA N.784
- PARTICELLA CONCESSA IN PERMUTA CON ORDINANZA N.1161
- PARTICELLA CONCILIATA CON ORDINANZA N. 1586
- PARTICELLA CONCILIATA CON ORDINANZA N. 1589
- PARTICELLE AUTORIZZATA AL MUTAMENTO DI DESTINAZIONE USO CON ORDINANZA N. 203-792 - AUTORIZZAZIONE SCADUTA E NON RINNOVATA
- PARTICELLE IN PARTE AUTORIZZATA AL MUTAMENTO DI DESTINAZIONE USO CON ORDINANZA N.28
- PARTICELLE SDEMANIALIZZATA CON ORDINANZA N.1161
- PARTICELLE SDEMANIALIZZATA CON ORDINANZA N.1162
- REINTEGRA D.C.C. 12/2014

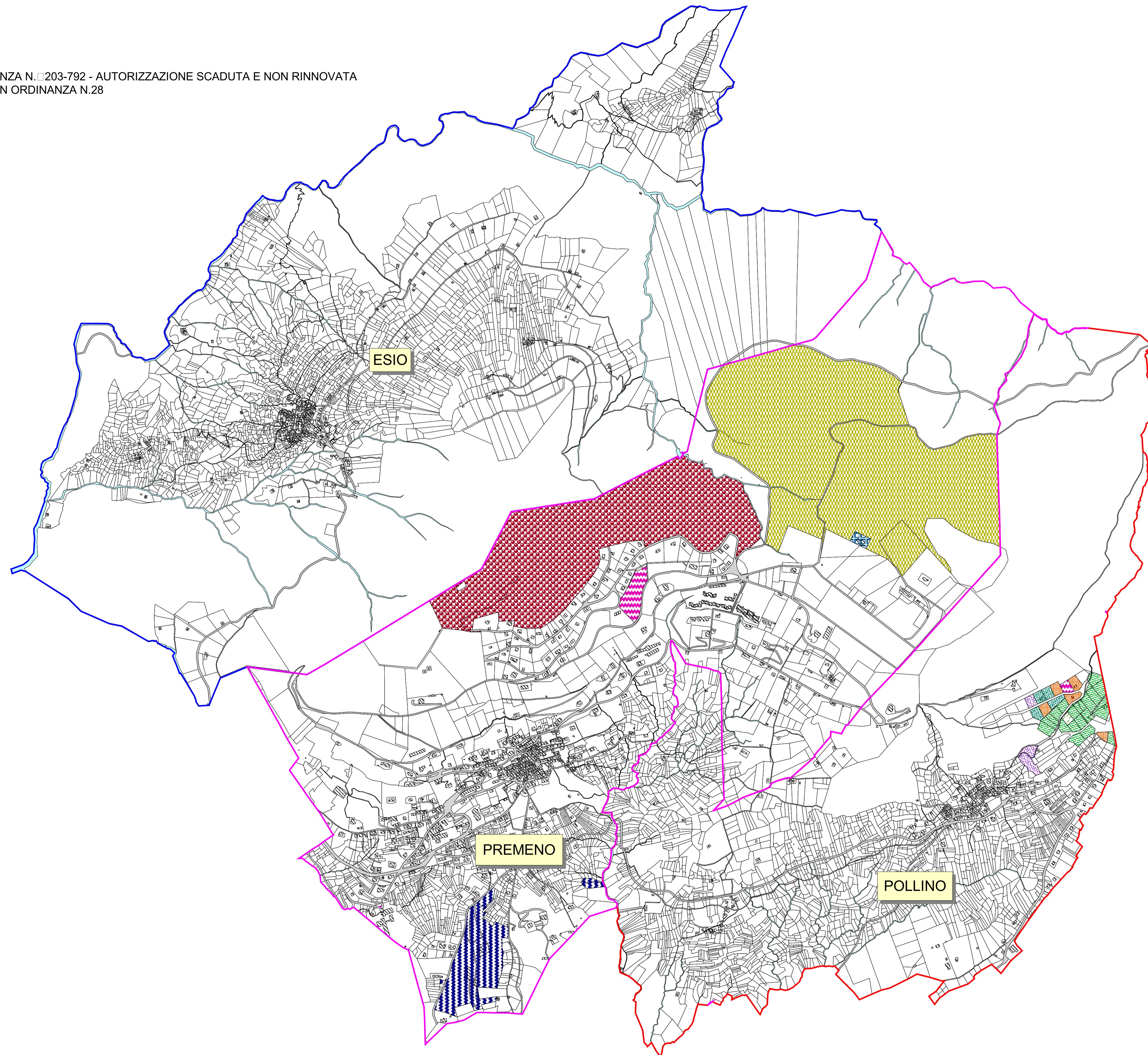

Comune di Premeno
Provincia del Verbano-Cusio-Ossola
RELAZIONE DI ACCERTAMENTO DEMANIALE
(artt. 4 e 6 D.P.G.R. n.8/R del 27/06/2016)

RIAPERTURA DELLE OPERAZIONI DI
ACCERTAMENTO DELLE PROPRIETA'
COLLETTIVE NEL TERRITORIO
DELL'ATTUALE COMUNE DI PREMENO
L.n.1766/1927 - L.n.168/2017 - L.R. n.29/2009

OPERAZIONI DEMANIALI (1977-1999/2014)
TAVOLA 5/6

ottobre 2018- scala 1 : 7.000

DETERMINAZIONE S.T. n.49 del 28 marzo 2018
Renato Locarni, geometra - C.so Cairoli, 46 Verbania - renato.locarni@geopec.it