

LEGENDA

Contorno frazioni
ESIO
POLLINO
PREMENO

Decreto di assegnazione a categoria 1934 e chiusura operazioni 1940

- FRAZIONE DI ESIO - TERRENO ASSEGNATO ALLA CATEGORIA "A"
- FRAZIONE DI ESIO - TERRENO IN PARTE ASSEGNATO ALLA CATEGORIA "A"
- FRAZIONE DI POLLINO - TERRENO ASSEGNATO ALLA CATEGORIA "A"
- PREMENO CAPOLUOGO - TERRENO ASSEGNATO ALLA CATEGORIA "A"
- PREMENO CAPOLUOGO - TERRENO IN PARTE ASSEGNATO ALLA CATEGORIA "A"

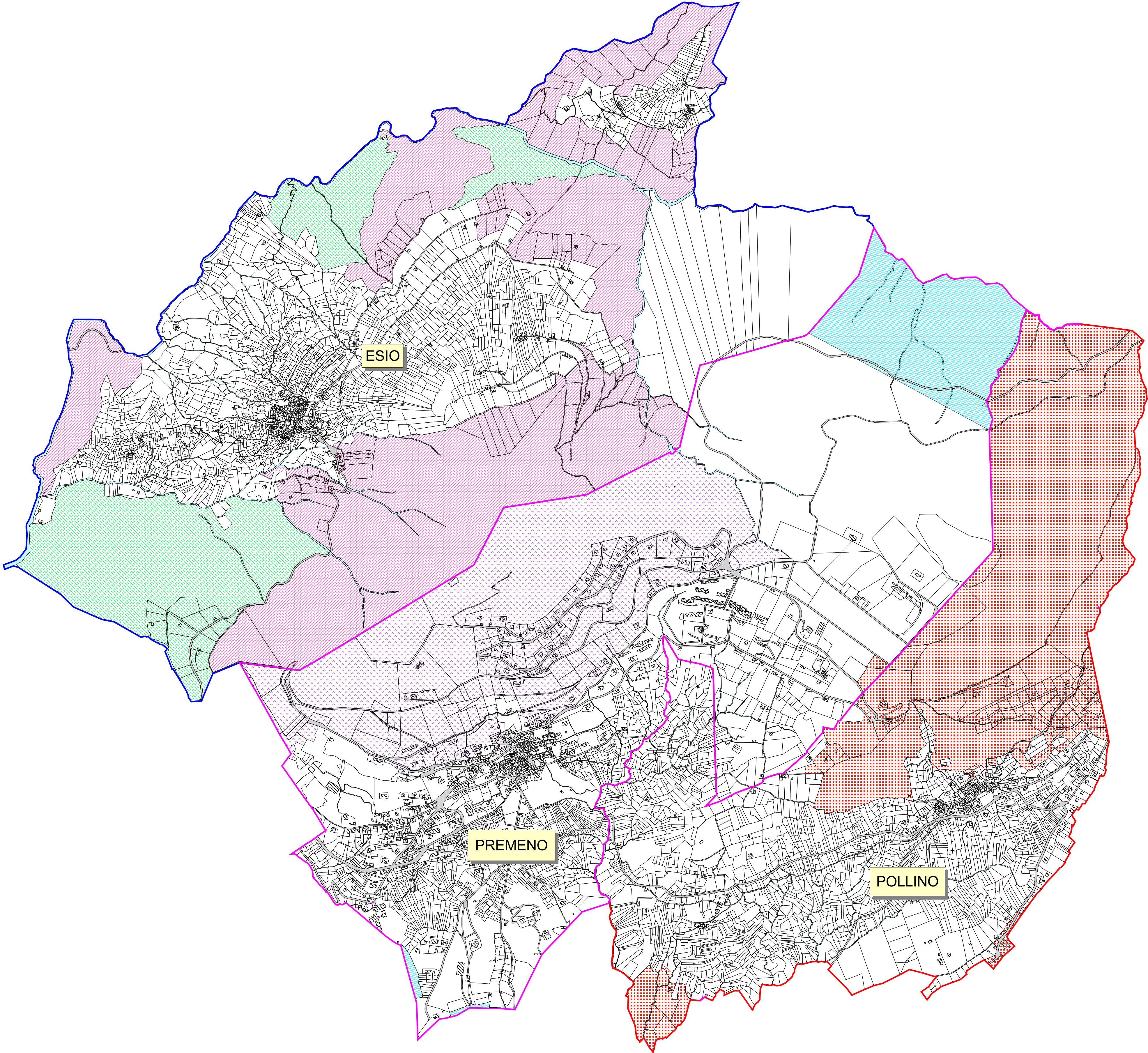

Comune di Premeno
Provincia del Verbano-Cusio-Ossola
RELAZIONE DI ACCERTAMENTO DEMANIALE
(artt. 4 e 6 D.P.G.R. n.8/R del 27/06/2016)

RIAPERTURA DELLE OPERAZIONI DI
ACCERTAMENTO DELLE PROPRIETA'
COLLETTIVE NEL TERRITORIO
DELL'ATTUALE COMUNE DI PREMENO
L. n.1766/1927 - L.n.168/2017 - L.R. n.29/2009

DECRETO ASSEGNAZIONE A CATEGORIA
E CHIUSURA (1934 e 1940)
TAVOLA 3/6

ottobre 2018- scala 1 : 7.000

DETERMINAZIONE S.T. n.49 del 28 marzo 2018
Renato Locarni, geometra - C.so Cairoli, 46 Verbania - renato.locarni@geopec.it