

LEGENDA

- Contorno frazioni
- ESIO
  - POLLINO
  - PREMENO
- proprietà in Catasto Rabbini
- COMUNE DI ESIO - MAPPALI RABBINI SOGGETTI AD USO CIVICO
  - COMUNE DI ESIO - MAPPALI INTESATATO AL BENEFICIO PARROCCHIALE - DA CONSIDERARE DI USO CIVICO
  - COMUNE DI PREMENO - MAPPALI RABBINI SOGGETTI AD USO CIVICO
  - COMUNE DI PREMENO - MAPPALI RABBINI n.i 6-7-8 INTESATATI A PRIVATI - DA CONSIDERARE DI USO CIVICO
  - FRAZIONE DI POLLINO (EX COMUNE DI GHIFFA) - MAPPALI RABBINI SOGGETTI AD USO CIVICO

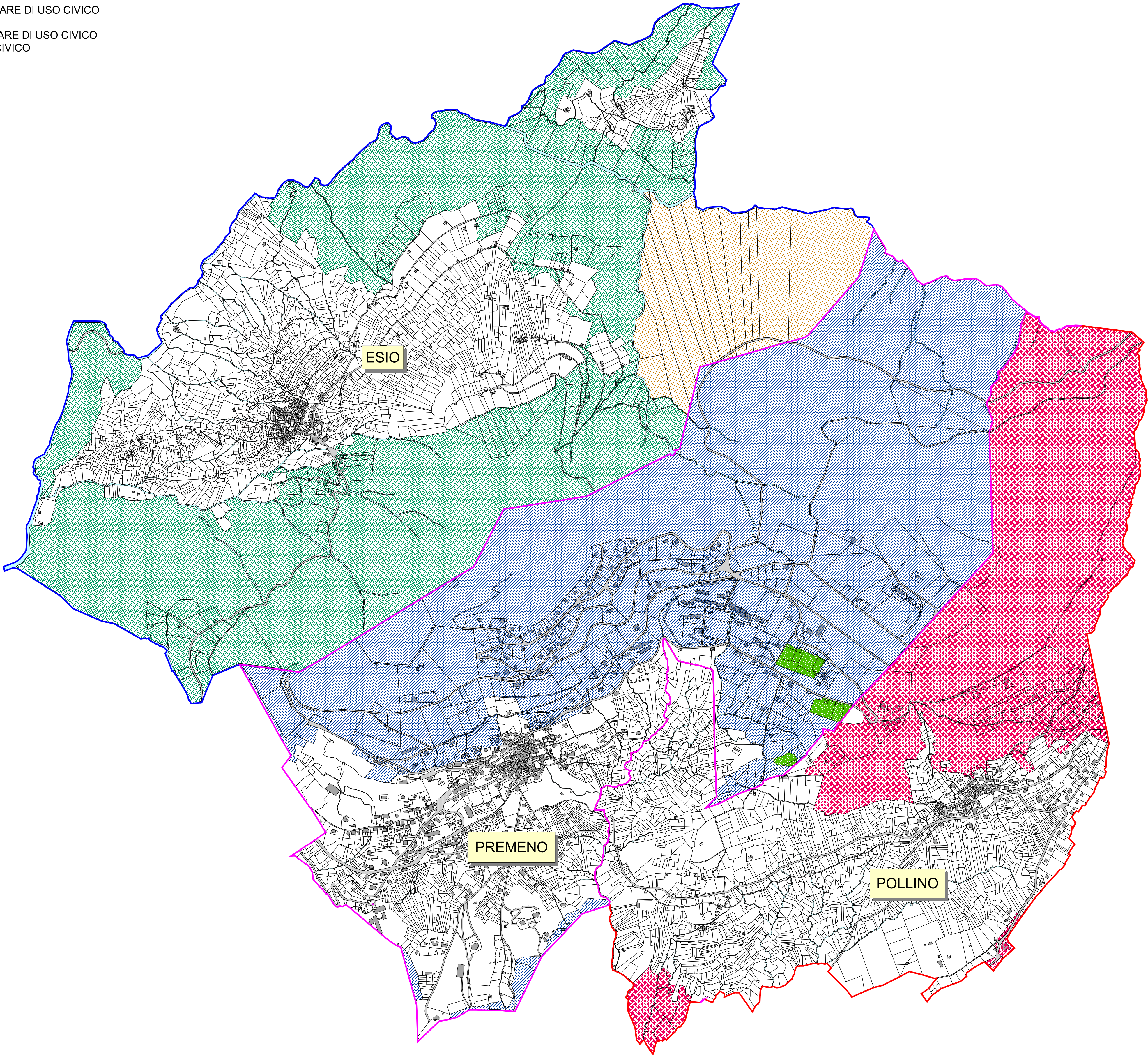

Comune di Premeno  
Provincia del Verbano-Cusio-Ossola  
RELAZIONE DI ACCERTAMENTO DEMANIALE  
(artt. 4 e 6 D.P.G.R. n.8/R del 27/06/2016)

RIAPERTURA DELLE OPERAZIONI DI  
ACCERTAMENTO DELLE PROPRIETA'  
COLLETTIVE NEL TERRITORIO  
DELL'ATTUALE COMUNE DI PREMENO  
L. n.1766/1927 - L.n.168/2017 - L.R. n.29/2009

PARTICELLE COMUNALI AL  
CESSATO CATASTO RABBINI (1864)  
TAVOLA 1/6

ottobre 2018- scala 1 : 7.000

DETERMINAZIONE S.T. n.49 del 28 marzo 2018  
Renato Locarni, geometra - C.so Cairoli, 46 Verbania - renato.locarni@geopec.it