

LEGENDA

Contorno frazioni

- ESIO
- POLLINO
- PREMENO

operazioni demaniali commissariali 1931-1940

- Particelle legittimate con ordinanze commissariali n. 166,48 e 323
- Particelle oggetto di scioglimento di promiscuita con ordinanza commissariale n.340

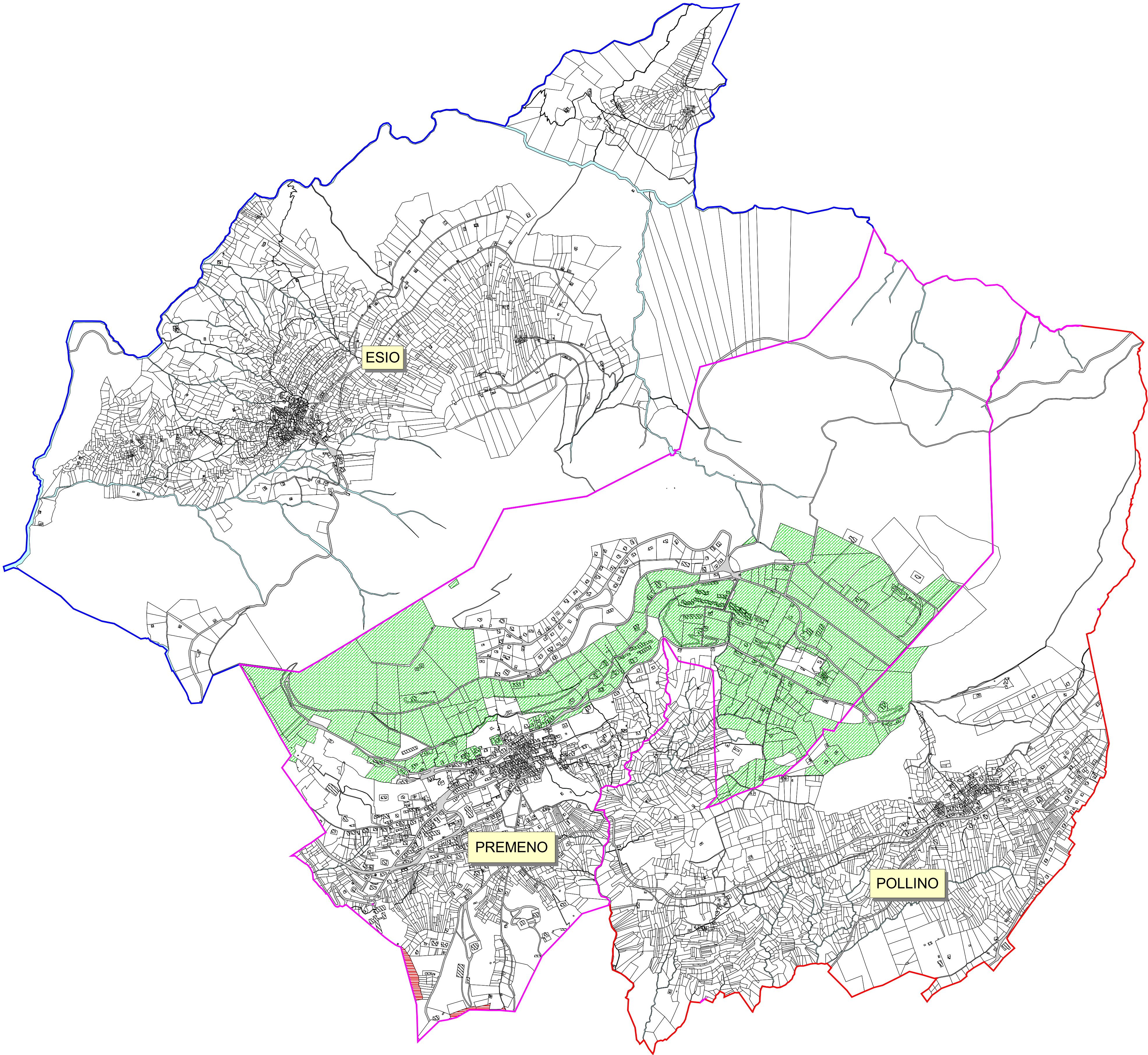

Comune di Premeno
Provincia del Verbano-Cusio-Ossola
RELAZIONE DI ACCERTAMENTO DEMANIALE
(artt. 4 e 6 D.P.G.R. n.8/R del 27/06/2016)

RIAPERTURA DELLE OPERAZIONI DI
ACCERTAMENTO DELLE PROPRIETA'
COLLETTIVE NEL TERRITORIO
DELL'ATTUALE COMUNE DI PREMENO
L. n.1766/1927 - L.n.168/2017 - L.R. n.29/2009

OPERAZIONI DEMANIALI 1931-1940
AL CESSATO CATASTO RABBINI
TAVOLA 2/6

ottobre 2018- scala 1 : 7.000

DETERMINAZIONE S.T. n.49 del 28 marzo 2018
Renato Locarni, geometra - C.so Cairoli, 46 Verbania - renato.locarni@geopec.it